# Produktkatalog 2021

BATIFIX
a desire to make things better

**BATIFIX GmbH**
Pariser Str. 10
D-67655 Kaiserslautern
www.batifix.de
E-Mail: info@batifix.de
Telefon: (0631) 670462-17

**Leichtbefestigung** **3**

Langschaftsdübel verzinkt 3
Nageldübel verzinkt 5
Universaldübel 7
Hohlraum-Metalldübel 8
Deckennagel 8

**Schwerlastbefestigung** **9**

Bolzenanker verzinkt Option 1 inkl. ETA Zulassung 9
Bolzenanker Edelstahl A4 Option 1 inkl. ETA Zulassung 11
Betonschraube verzinkt Sechskantkopf 13
Betonschraube verzinkt Senkkopf 15
Einschlaganker verzinkt 16

**Chemische Befestigung** **17**

Injektionsmörtel 17
Mörtelpatrone 18
Ankerstangen verzinkt und Edelstahl A4 18
Siebhülsen 18
Gewindestangen verzinkt 19
Gewindestangen Edelstahl A2 19
Gewindestangen Edelstahl A4 19
Universal Silikon 20
Silikon Professional 20
Acryl 21
Hybrid Montagekleber 22
PU-Schaum Feuerfest B1 23
PU-Schaum Reiniger 23

**Heiz- und Sanitärbereich** **24**

Massivrohrschellen mit Schallschutzeinlage 24
Stockschrauben verzinkt 25
Messingdübel 26



BATIFIX

**Klebe- und Abdeckbänder** **27**

Krepp Klebeband 27
Maler-Abdeckband gold 27
Gewebe-Klebeband silber 27
Abdeckfolie mit Klebeband 27
Abdeckpapier mit Klebeband 28
Abdeckfolie 20qm 28
Malerabdeckvlies 28

**Sonstiges** **29**

Gerüstösen 29
Kabelbinder 29
Spanplattenschrauben, mit Teilgewinde 30
Kartuschenpresse 31
Skelettpistole 31
Bohrloch Ausbläser 31
Hohlraum-Montagezange 31
PU-Microhandschuhe 31
PU-Schaumpistole aus Teflon 32
PU-Schaumpistole 32
Universalmesser mit Kunststoff 32
Universalmesser mit Stahlführung 32



BATIFIX

# Langschaftsdübel verzinkt

mit europäischer Zulassung Option 7

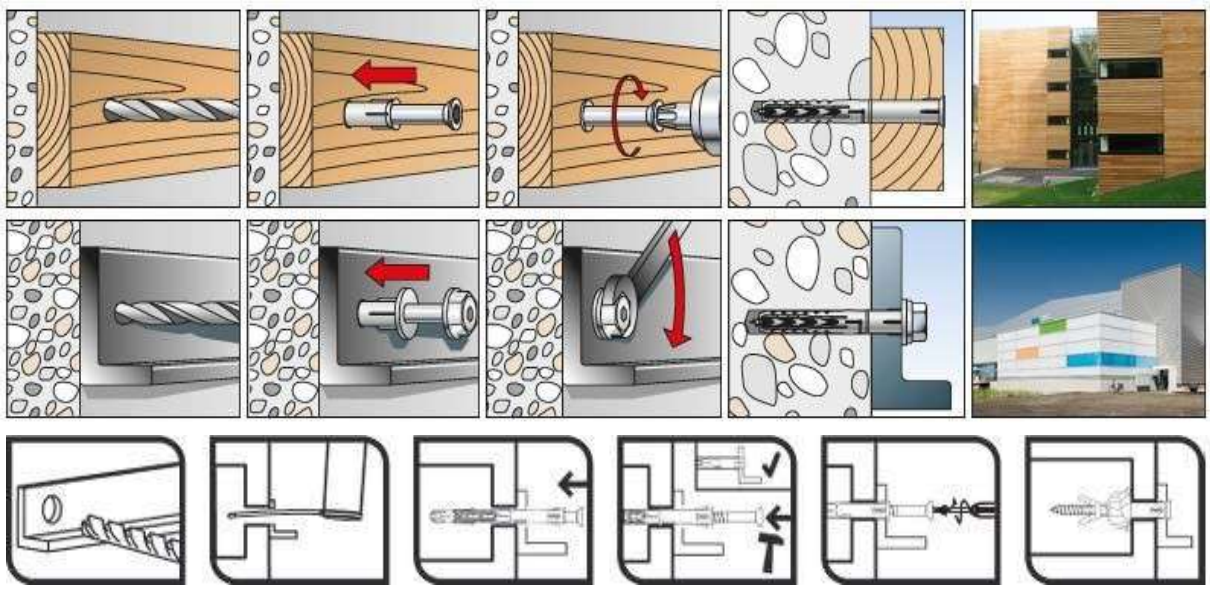

## Technische Daten Langschaftsdübel

| Größe | Zulassung | Bohrer | Bohrlochtiefe | Anbaudicke |
|---|---|---|---|---|
| 8x60 | Option 7 | Ø8 | 70 mm | 10 mm |
| 8x80 | Option 7 | Ø8 | 90 mm | 10 mm |
| 8x100 | Option 7 | Ø8 | 90 mm | 30 mm |
| 8x120 | Option 7 | Ø8 | 90 mm | 50 mm |
| 10x60 | Option 7 | Ø10 | 70 mm | 10 mm |
| 10x80 | Option 7 | Ø10 | 90 mm | 10 mm |
| 10x100 | Option 7 | Ø10 | 90 mm | 30 mm |
| 10x120 | Option 7 | Ø10 | 90 mm | 50 mm |
| 10x140 | Option 7 | Ø10 | 90 mm | 70 mm |
| 10x160 | Option 7 | Ø10 | 90 mm | 90 mm |
| 10x180 | Option 7 | Ø10 | 90 mm | 110 mm |
| 10x200 | Option 7 | Ø10 | 90 mm | 130 mm |
| 10x230 | Option 7 | Ø10 | 90 mm | 160 mm |



BATIFIX

## Langschaftsdübel Zylinderkopf

| Artikel Nummer | Größe | Bohrer | VPE |
|---|---|---|---|
| 2410-080 | 10x80 | Ø10 | 50 |
| 2410-100 | 10x100 | Ø10 | 50 |
| 2410-120 | 10x120 | Ø10 | 50 |

## Langschaftsdübel Senkkopf

| Artikel Nummer | Größe | Bohrer | VPE |
|---|---|---|---|
| 2118-060 | 8x60 | Ø8 | 50 |
| 2118-080 | 8x80 | Ø8 | 50 |
| 2118-100 | 8x100 | Ø8 | 50 |
| 2118-120 | 8x120 | Ø8 | 50 |
| 2210-060 | 10x60 | Ø10 | 50 |
| 2210-080 | 10x80 | Ø10 | 50 |
| 2210-100 | 10x100 | Ø10 | 50 |
| 2210-120 | 10x120 | Ø10 | 50 |
| 2210-140 | 10x140 | Ø10 | 50 |
| 2210-160 | 10x160 | Ø10 | 50 |
| 2210-180 | 10x180 | Ø10 | 50 |
| 2210-200 | 10x200 | Ø10 | 50 |
| 2210-230 | 10x230 | Ø10 | 50 |

## Langschaftsdübel Sechskantkopf

| Artikel Nummer | Größe | Bohrer | VPE |
|---|---|---|---|
| 2308-060 | 8x60 | Ø8 | 50 |
| 2308-080 | 8x80 | Ø8 | 50 |
| 2308-100 | 8x100 | Ø8 | 50 |
| 2308-120 | 8x120 | Ø8 | 50 |
| 2310-060 | 10x60 | Ø10 | 50 |
| 2310-080 | 10x80 | Ø10 | 50 |
| 2310-100 | 10x100 | Ø10 | 50 |
| 2310-120 | 10x120 | Ø10 | 50 |
| 2310-140 | 10x140 | Ø10 | 50 |
| 2310-160 | 10x160 | Ø10 | 50 |
| 2310-180 | 10x180 | Ø10 | 50 |
| 2310-200 | 10x200 | Ø10 | 50 |
| 2310-230 | 10x230 | Ø10 | 50 |

# Nageldübel verzinkt

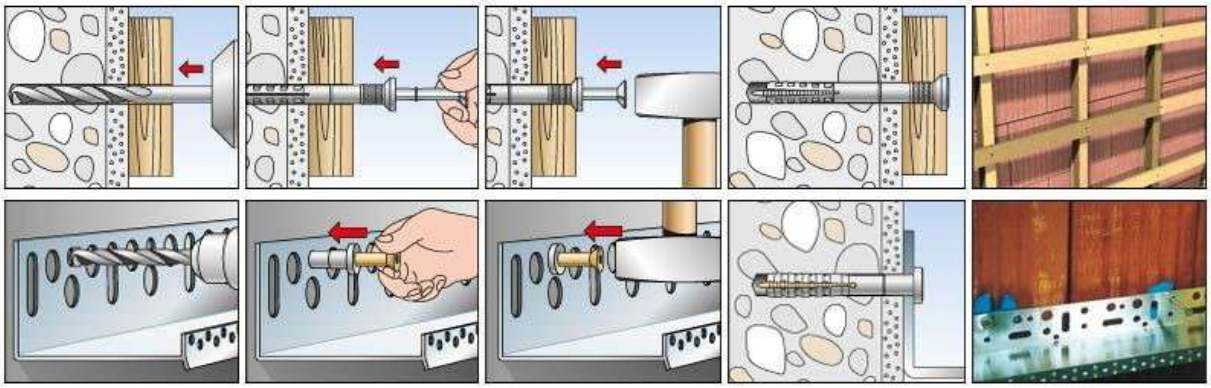

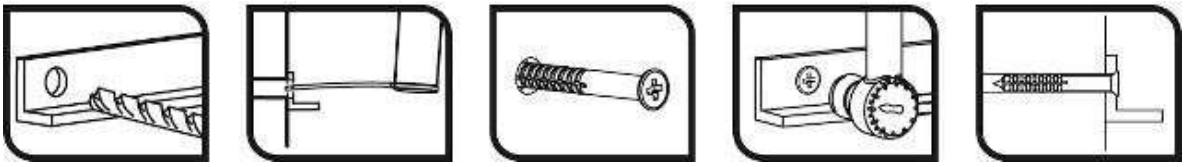

## Technische Daten Nageldübel

| Größe | Nagellänge | Bohrer | Bohrlochtiefe | Anbaudicke |
|---|---|---|---|---|
| 5x25 | 29 mm | Ø5 | 30 mm | 5 mm |
| 5x30 | 35 mm | Ø5 | 30 mm | 10 mm |
| 5x35 | 37 mm | Ø5 | 30 mm | 15 mm |
| 5x40 | 42 mm | Ø5 | 30 mm | 20 mm |
| 5x50 | 52 mm | Ø5 | 30 mm | 30 mm |
| 5x60 | 62 mm | Ø5 | 30 mm | 40 mm |
| 6x25 | 29 mm | Ø6 | 35 mm | 1 mm |
| 6x30 | 35 mm | Ø6 | 35 mm | 5 mm |
| 6x35 | 37 mm | Ø6 | 35 mm | 10 mm |
| 6x40 | 42 mm | Ø6 | 35 mm | 15 mm |
| 6x50 | 52 mm | Ø6 | 35 mm | 25 mm |
| 6x60 | 62 mm | Ø6 | 35 mm | 35 mm |
| 6x80 | 82 mm | Ø6 | 35 mm | 55 mm |
| 6x100 | 102 mm | Ø6 | 35 mm | 75 mm |
| 8x50 | 52 mm | Ø8 | 50 mm | 10 mm |
| 8x60 | 62 mm | Ø8 | 50 mm | 20 mm |
| 8x80 | 82 mm | Ø8 | 50 mm | 40 mm |
| 8x100 | 102 mm | Ø8 | 50 mm | 60 mm |
| 8x120 | 122 mm | Ø8 | 50 mm | 80 mm |
| 8x140 | 142 mm | Ø8 | 50 mm | 100 mm |



BATIFIX

## Nageldübel Senkkopf verzinkt

| Artikel Nummer | Größe | Bohrer | VPE |
|---|---|---|---|
| 2005-025 | 5x25 | Ø5 | 200 |
| 2005-030 | 5x30 | Ø5 | 200 |
| 2005-040 | 5x40 | Ø5 | 200 |
| 2005-050 | 5x50 | Ø5 | 200 |
| 2006-040 | 6x40 | Ø6 | 200 |
| 2006-060 | 6x60 | Ø6 | 200 |
| 2006-080 | 6x80 | Ø6 | 200 |
| 2008-060 | 8x60 | Ø8 | 100 |
| 2008-080 | 8x80 | Ø8 | 100 |
| 2008-100 | 8x100 | Ø8 | 100 |
| 2008-120 | 8x120 | Ø8 | 100 |

## Nageldübel Zylinderkopf verzinkt

| Artikel Nummer | Größe | Bohrer | VPE |
|---|---|---|---|
| 2015-025 | 5x25 | Ø5 | 200 |
| 2015-030 | 5x30 | Ø5 | 200 |
| 2015-040 | 5x40 | Ø5 | 200 |
| 2015-050 | 5x50 | Ø5 | 200 |
| 2016-040 | 6x40 | Ø6 | 200 |
| 2016-060 | 6x60 | Ø6 | 200 |
| 2016-080 | 6x80 | Ø6 | 200 |
| 2018-060 | 8x60 | Ø8 | 100 |
| 2018-080 | 8x80 | Ø8 | 100 |
| 2018-100 | 8x100 | Ø8 | 100 |
| 2018-120 | 8x120 | Ø8 | 100 |

BATIFIX

# Universaldübel

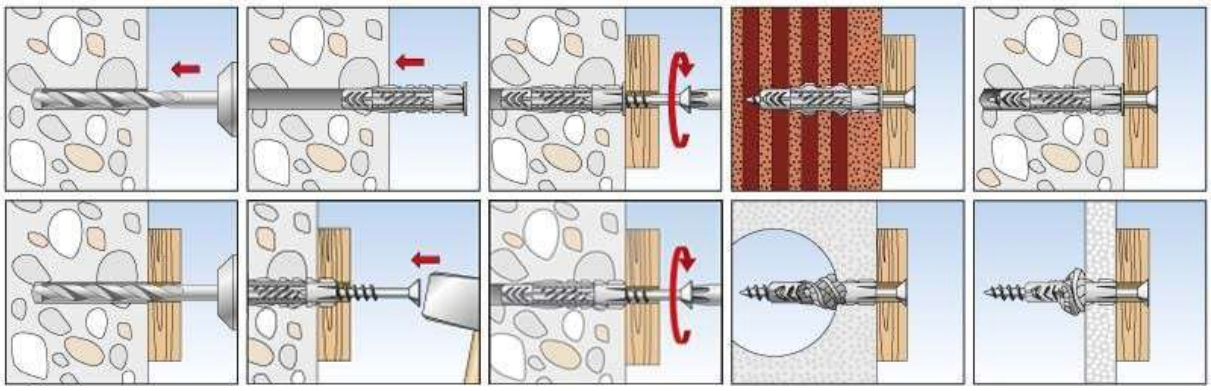

## Technische Daten Universaldübel

| Größe | Bohrer | Bohrlochtiefe |
|---|---|---|
| 5x25 | Ø5 | 30 mm |
| 6x30 | Ø6 | 40 mm |
| 8x40 | Ø8 | 50 mm |
| 10x50 | Ø10 | 60 mm |
| 12x60 | Ø12 | 70 mm |
| 14x70 | Ø14 | 80 mm |

## Universaldübel

| Artikel Nummer | Größe | Bohrer | VPE |
|---|---|---|---|
| 9115-005 | 5x25 | Ø5 | 100 |
| 9115-006 | 6x30 | Ø6 | 100 |
| 9115-008 | 8x40 | Ø8 | 100 |
| 9115-010 | 10x50 | Ø10 | 50 |
| 9115-012 | 12x60 | Ø12 | 25 |
| 9115-014 | 14x70 | Ø14 | 20 |

# Hohlraum-Metalldübel

## Technische Daten Hohlraum-Metalldübel

| Größe | Schraube | Bohrer | Grundmaterial | Anbaudicke |
|---|---|---|---|---|
| 4x21 | 30 mm | Ø8 | 1-5 mm (h-min) | 17 mm-(h-min) |
| 4x32 | 41 mm | Ø8 | 3-10 mm (h-min) | 22 mm-(h-min) |
| 4x38 | 47 mm | Ø8 | 9-16 mm (h-min) | 30 mm-(h-min) |
| 4x46 | 53 mm | Ø8 | 15-22 mm (h-min) | 33 mm-(h-min) |
| 4x59 | 67 mm | Ø8 | 31-36 mm (h-min) | 52 mm-(h-min) |
| 5x37 | 46 mm | Ø10 | 5-14 mm (h-min) | 26 mm-(h-min) |
| 5x52 | 59 mm | Ø10 | 6-18 mm (h-min) | 42 mm-(h-min) |
| 5x65 | 72 mm | Ø10 | 16-33 mm (h-min) | 55 mm-(h-min) |
| 5x80 | 89 mm | Ø10 | 33-46 mm (h-min) | 61 mm-(h-min) |
| 6x37 | 46 mm | Ø12 | 5 -13 mm (h-min) | 25 mm-(h-min) |

## Hohlraum-Metalldübel Rundkopf

| Artikel Nummer | Größe | Bohrer | VPE |
|---|---|---|---|
| 2004-021 | 4x21/30 | Ø8 | 100 |
| 2004-032 | 4x32/41 | Ø8 | 100 |
| 2004-038 | 4x38/47 | Ø8 | 100 |
| 2004-046 | 4x46/53 | Ø8 | 100 |
| 2004-059 | 4x59/67 | Ø8 | 100 |
| 2004-537 | 5x37/46 | Ø10 | 100 |
| 2004-552 | 5x52/59 | Ø10 | 100 |
| 2004-565 | 5x65/72 | Ø10 | 100 |
| 2004-580 | 5x80/89 | Ø10 | 100 |
| 2004-637 | 6x37/46 | Ø12 | 100 |

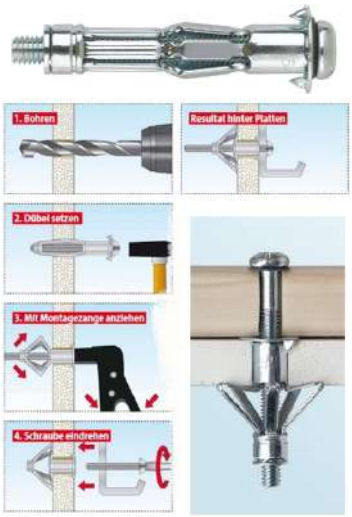


# Deckennagel

| Artikel Nummer | Größe | Bohrer | VPE |
|---|---|---|---|
| 2000-640 | 6x40 | Ø6 | 100 |
| 2000-670 | 6x70 | Ø6 | 100 |

BATIFIX

# Bolzenanker verzinkt Option 1 inkl. ETA Zulassung

- Geringer Rand- und Achsabstand
- Konstruktive Befestigungen in gerissenen und ungerissenen Beton
- Befestigung von Schildern, Maschinen, Heizkesseln, Werbezäunen usw.
- Befestigungen von Holzbauten an Beton
- Befestigung von Sprinkleranlagen
- **Zulassungen für ETA, Seismisch, Brandschutz**

**Montage**

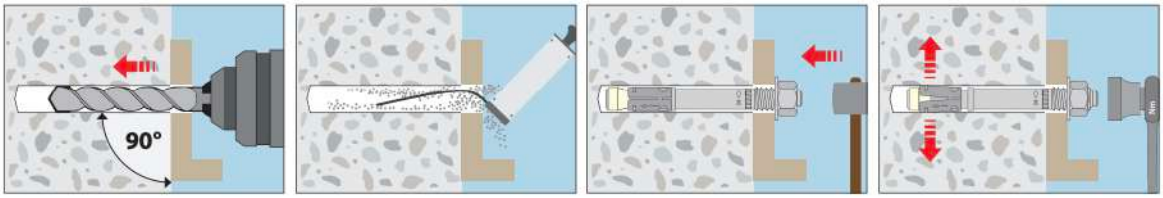


## Technische Daten Bolzenanker verzinkt Option 1

| Größe | Zulassung | Bohrer | Bohrlochtiefe | Anzugsdrehmoment | Anbaudicke |
|---|---|---|---|---|---|
| 8-9/75 | Option 1 | Ø8 | 60 mm | 20 Nm | 9 mm |
| 8-14/80 | Option 1 | Ø8 | 60 mm | 20 Nm | 14 mm |
| 8-29/90 | Option 1 | Ø8 | 60 mm | 20 Nm | 29 mm |
| 8-49/115 | Option 1 | Ø8 | 60 mm | 20 Nm | 49 mm |
| 10-10/90 | Option 1 | Ø10 | 75 mm | 40 Nm | 10 mm |
| 10-25/105 | Option 1 | Ø10 | 75 mm | 40 Nm | 25 mm |
| 10-35/115 | Option 1 | Ø10 | 75 mm | 40 Nm | 35 mm |
| 10-55/135 | Option 1 | Ø10 | 75 mm | 40 Nm | 55 mm |
| 10-85/165 | Option 1 | Ø10 | 75 mm | 40 Nm | 85 mm |
| 12-4/80 | - | Ø12 | 85 mm | 60 Nm | 4 mm |
| 12-4/100 | Option 1 | Ø12 | 85 mm | 60 Nm | 4 mm |
| 12-14/110 | Option 1 | Ø12 | 85 mm | 60 Nm | 14 mm |
| 12-24/120 | Option 1 | Ø12 | 85 mm | 60 Nm | 24 mm |
| 12-34/130 | Option 1 | Ø12 | 85 mm | 60 Nm | 34 mm |
| 12-54/150 | Option 1 | Ø12 | 85 mm | 60 Nm | 54 mm |
| 12-84/180 | Option 1 | Ø12 | 85 mm | 60 Nm | 84 mm |
| 12-104/200 | Option 1 | Ø12 | 85 mm | 60 Nm | 104 mm |
| 12-124/220 | Option 1 | Ø12 | 85 mm | 60 Nm | 124 mm |
| 12-159/255 | Option 1 | Ø12 | 85 mm | 60 Nm | 159 mm |
| 16-28/145 | Option 1 | Ø16 | 105 mm | 100 Nm | 28 mm |
| 16-58/175 | Option 1 | Ø16 | 105 mm | 100 Nm | 58 mm |
| 16-103/220 | Option 1 | Ø16 | 105 mm | 100 Nm | 103 mm |
| 16-133/250 | Option 1 | Ø16 | 105 mm | 100 Nm | 133 mm |



BATIFIX

## Bolzenanker verzinkt Option 1

| Artikel Nummer | Größe | VPE |
|---|---|---|
| 4008-075 | 8-9/75 | 100 |
| 4008-090 | 8-29/90 | 100 |
| 4008-115 | 8-49/115 | 100 |
| 4010-090 | 10-10/90 | 100 |
| 4010-105 | 10-25/105 | 50 |
| 4010-115 | 10-35/115 | 50 |
| 4010-135 | 10-55/135 | 50 |
| 4010-165 | 10-85/165 | 50 |
| 4012-100 | 12-4/100 | 50 |
| 4012-110 | 12-14/110 | 50 |
| 4012-120 | 12-24/120 | 50 |
| 4012-130 | 12-34/130 | 50 |
| 4012-150 | 12-54/150 | 50 |
| 4012-180 | 12-84/180 | 50 |
| 4012-200 | 12-104/200 | 50 |
| 4012-220 | 12-124/220 | 25 |
| 4012-255 | 12-159/255 | 25 |
| 4016-145 | 16-28/145 | 25 |
| 4016-175 | 16-58/175 | 25 |
| 4016-220 | 16-103/220 | 20 |
| 4016-250 | 16-133/250 | 20 |

# Bolzenanker Edelstahl A4 Option 1 inkl. ETA Zulassung

- Geringer Rand- und Achsabstand
- Konstruktive Befestigungen in gerissenem und ungerissenem Beton
- Befestigung von Schildern, Maschinen, Heizkesseln, Werbezäunen usw.
- Befestigungen von Holzbauten an Beton
- Befestigung von Sprinkleranlagen
- **Zulassungen für ETA, Seismisch, Brandschutz**

**Montage**

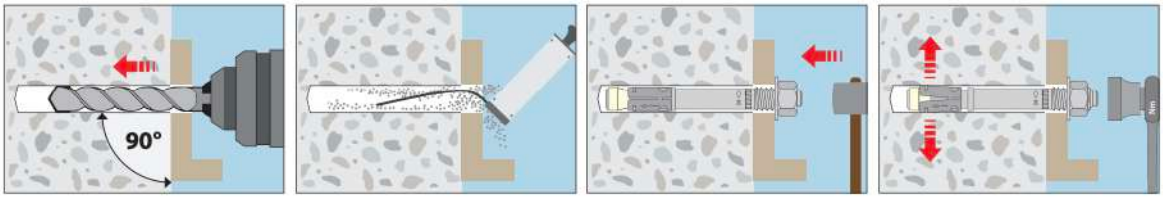


## Technische Daten Bolzenanker Edelstahl A4 Option 1

| Größe | Zulassung | Bohrer | Bohrlochtiefe | Anbaudicke |
|---|---|---|---|---|
| 8-10-21/75 | Option 1 | Ø8 | 49 mm | 10/21 mm |
| 8-30-41/95 | Option 1 | Ø8 | 49 mm | 30/41 mm |
| 8-50-61/115 | Option 1 | Ø8 | 49 mm | 50/61 mm |
| 10-10-30/90 | Option 1 | Ø10 | 55 mm | 10/30 mm |
| 10-20-40/100 | Option 1 | Ø10 | 55 mm | 20/40 mm |
| 10-30-50/110 | Option 1 | Ø10 | 55 mm | 30/50 mm |
| 10-50-70/130 | Option 1 | Ø10 | 55 mm | 50/70 mm |
| 10-75-95/155 | Option 1 | Ø10 | 55 mm | 75/95 mm |
| 10-100-120/180 | Option 1 | Ø10 | 55 mm | 100/120 mm |
| 10-150/230 | Option 1 | Ø10 | 55 mm | 150 mm |
| 12-10/85 | Option 1 | Ø12 | 70 mm | 10 mm |
| 12-20/95 | Option 1 | Ø12 | 70 mm | 20 mm |
| 12-10-30/105 | Option 1 | Ø12 | 70 mm | 10/30 mm |
| 12-20-40/110 | Option 1 | Ø12 | 70 mm | 20/40 mm |
| 12-15-35/115 | Option 1 | Ø12 | 70 mm | 15/35 mm |
| 12-30-50/125 | Option 1 | Ø12 | 70 mm | 30/50 mm |
| 12-50-70/145 | Option 1 | Ø12 | 70 mm | 50/70 mm |
| 12-85-105/180 | Option 1 | Ø12 | 70 mm | 85/105 mm |
| 12-105-125/200 | Option 1 | Ø12 | 70 mm | 105/125 mm |
| 16-15-35/135 | Option 1 | Ø12 | 90 mm | 15/35 mm |
| 16-25-45/145 | Option 1 | Ø12 | 90 mm | 25/45 mm |



BATIFIX

## Bolzenanker Edelstahl A4 Option 1

| Artikel Nummer | Größe | VPE |
|---|---|---|
| 4108-075 | 8-10-21/75 | 100 |
| 4108-095 | 8-30-41/95 | 100 |
| 4108-115 | 8-50-61/115 | 100 |
| 4110-090 | 10-10-30/90 | 50 |
| 4110-100 | 10-20-40/100 | 50 |
| 4110-110 | 10-30-50/110 | 50 |
| 4110-130 | 10-50-70/130 | 50 |
| 4110-155 | 10-75-95/155 | 50 |
| 4110-180 | 10-100-120/180 | 50 |
| 4110-230 | 10-150/230 | 25 |
| 4112-085 | 12-10/85 | 25 |
| 4112-095 | 12-20/95 | 25 |
| 4112-105 | 12-10-30/105 | 25 |
| 4112-110 | 12-20-40/110 | 25 |
| 4112-115 | 12-15-35/115 | 25 |
| 4112-125 | 12-30-50/125 | 25 |
| 4112-145 | 12-50-70/145 | 25 |
| 4112-180 | 12-85-105/180 | 25 |
| 4112-200 | 12-105-125/200 | 25 |
| 4116-135 | 16-15-35/135 | 20 |
| 4116-145 | 16-25-45/145 | 20 |

# Betonschraube verzinkt Sechskantkopf

- Geringer Rand- und Achsabstand
- Konstruktive Befestigungen in gerissenem und ungerissenem Beton
- Befestigung von Schildern, Maschinen, Heizkesseln, Werbezäunen usw.
- Befestigungen von Holzbauten an Beton
- Befestigung von Sprinkleranlagen
- **Zulassungen für ETA, Brandschutz**

## Technische Daten Betonschraube verzinkt Sechskantkopf

| Größe | Zulassung | Bohrer | Bohrlochtiefe | Schlüsselweite | Anbaudicke |
|---|---|---|---|---|---|
| 6x30 | - | Ø5 | 40 mm | 8 | 2 mm |
| 6x40 | - | Ø5 | 40 mm | 8 | 12 mm |
| 6x50 | - | Ø5 | 55 mm | 8 | 5 mm |
| 6x60 | - | Ø5 | 55 mm | 8 | 15 mm |
| 7,5x35 | - | Ø6 | 43 mm | 10 | 2 mm |
| 7,5x45 | - | Ø6 | 43 mm | 10 | 12 mm |
| 7,5x60 | Option 1 | Ø6 | 65 mm | 10 | 5 mm |
| 7,5x80 | Option 1 | Ø6 | 65 mm | 10 | 25 mm |
| 7,5x100 | Option 1 | Ø6 | 65 mm | 10 | 45 mm |
| 10x75 | Option 1 | Ø8 | 70 mm | 13 | 15 mm |
| 10x90 | Option 1 | Ø8 | 70 mm | 13 | 30 mm |
| 10x110 | Option 1 | Ø8 | 70 mm | 13 | 50 mm |
| 10x130 | Option 1 | Ø8 | 70 mm | 13 | 70 mm |
| 12x100 | Option 1 | Ø10 | 85 mm | 15 | 30 mm |
| 12x120 | Option 1 | Ø10 | 85 mm | 15 | 50 mm |
| 12x140 | Option 1 | Ø10 | 85 mm | 15 | 70 mm |
| 16x80 | - | Ø14 | 95 mm | 18 | 5 mm |
| 16x115 | Option 1 | Ø14 | 130 mm | 18 | 5 mm |
| 16x135 | Option 1 | Ø14 | 130 mm | 18 | 25 mm |
| 16x160 | Option 1 | Ø14 | 130 mm | 18 | 50 mm |



BATIFIX

## Betonschraube verzinkt Sechskantkopf

| Artikel Nummer | Größe | VPE |
|---|---|---|
| 4206-030 | 6x30 | 100 |
| 4206-040 | 6x40 | 100 |
| 4206-050 | 6x50 | 100 |
| 4206-060 | 6x60 | 100 |
| 4207-035 | 7,5x35 | 100 |
| 4207-045 | 7,5x45 | 100 |
| 4207-060 | 7,5x60 | 100 |
| 4207-080 | 7,5x80 | 100 |
| 4207-100 | 7,5x100 | 100 |
| 4210-075 | 10x75 | 50 |
| 4210-090 | 10x90 | 50 |
| 4210-110 | 10x110 | 50 |
| 4210-130 | 10x130 | 50 |
| 4212-100 | 12x100 | 50 |
| 4212-120 | 12x120 | 50 |
| 4212-140 | 12x140 | 50 |
| 4216-080 | 16x80 | 25 |
| 4216-115 | 16x115 | 25 |
| 4216-135 | 16x135 | 25 |
| 4216-160 | 16x160 | 25 |

# Betonschraube verzinkt Senkkopf

- Geringer Rand- und Achsabstand
- Konstruktive Befestigungen in gerissenem und ungerissenem Beton
- Befestigung von Schildern, Maschinen, Heizkesseln, Werbezäunen usw.
- Befestigungen von Holzbauten an Beton
- Befestigung von Sprinkleranlagen
- **Zulassungen für ETA, Brandschutz**

## Technische Daten Betonschraube verzinkt Senkkopf

| Größe | Zulassung | Bohrer | Bohrlochtiefe | Schlüsselweite | Anbaudicke |
|---|---|---|---|---|---|
| 7,5x72 | Option 1 | Ø6 | 65 mm | T30 | 17 mm |
| 7,5x92 | Option 1 | Ø6 | 65 mm | T30 | 37 mm |
| 7,5x112 | Option 1 | Ø6 | 65 mm | T30 | 57 mm |
| 7,5x132 | Option 1 | Ø6 | 65 mm | T30 | 77 mm |
| 7,5x152 | Option 1 | Ø6 | 65 mm | T30 | 97 mm |

## Betonschraube verzinkt Senkkopf

| Artikel Nummer | Größe | VPE |
|---|---|---|
| 4237-072 | 7,5x72 | 100 |
| 4237-092 | 7,5x92 | 100 |
| 4237-112 | 7,5x112 | 100 |
| 4237-132 | 7,5x132 | 100 |
| 4237-152 | 7,5x152 | 100 |

# Einschlaganker verzinkt

mit europäischer Zulassung Option 7

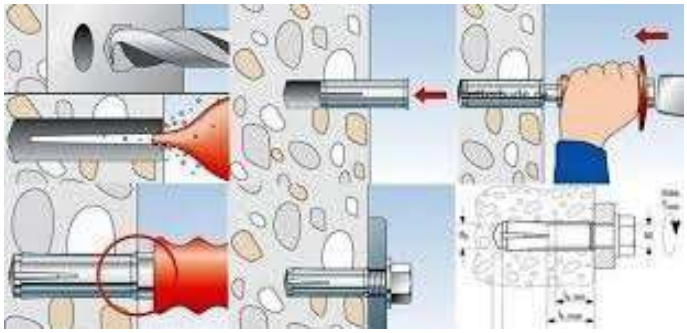

## Technische Daten Einschlaganker

| Größe | Zulassung | Bohrer | Bohrlochtiefe | Drehmoment (Nm) | Länge des Bolzens |
|---|---|---|---|---|---|
| 6x25 | Option 7 | Ø8 | 27 mm | 10 | 6-10 mm |
| 8x30 | Option 7 | Ø10 | 33 mm | 10 | 8-13 mm |
| 10x40 | Option 7 | Ø12 | 43 mm | 10 | 10-17 mm |
| 12x50 | Option 7 | Ø15 | 54 mm | 13 | 12-21 mm |
| 12x50 | Option 7 | Ø16 | 54 mm | 13 | 12-21 mm |
| 16x65 | Option 7 | Ø20 | 70 mm | 13 | 16-27 mm |
| 20x80 | Option 7 | Ø25 | 86 mm | 13 | 20-34 mm |

## Einschlaganker ohne Kragen

| Artikel Nummer | Größe | VPE |
|---|---|---|
| 4300-006 | 6x25 | 100 |
| 4300-008 | 8x30 | 100 |
| 4300-010 | 10x40 | 50 |
| 4300-012 | 12x50 | 50 |
| 4301-012 | 12x50/Ø16 | 50 |
| 4300-016 | 16x65 | 25 |
| 4300-020 | 20x80 | 25 |

## Einschlaganker mit Kragen

| Artikel Nummer | Größe | VPE |
|---|---|---|
| 4302-006 | 6x25 | 100 |
| 4302-008 | 8x30 | 100 |
| 4302-010 | 10x40 | 50 |
| 4302-012 | 12x50 | 50 |
| 4303-012 | 12x50/Ø16 | 50 |
| 4302-016 | 16x65 | 25 |

# Injektionsmörtel

mit europäischer Zulassung für gerissenen
und ungerissenen Beton – Option 1 / Option 7

- Für den Einsatz in Innen- und Außenbereichen
- Überkopfmontage
- Strukturanwendungen
- Befestigung von Steinverkleidungen
- Fassadensanierung
- Befestigung von Halterungen für Klimaanlagen, Heizkesseln, Marquisen, Schildern, Garagentorrahmen, Balkonen usw.

Beton

Vollziegel

Hohlziegel

Hochlochziegel

**Montage Gewindestange in Beton (oder Vollstein)**

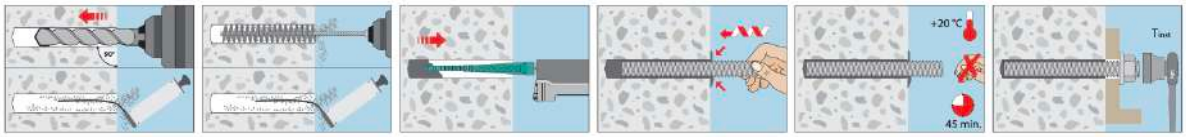


**Montage in Lochstein**

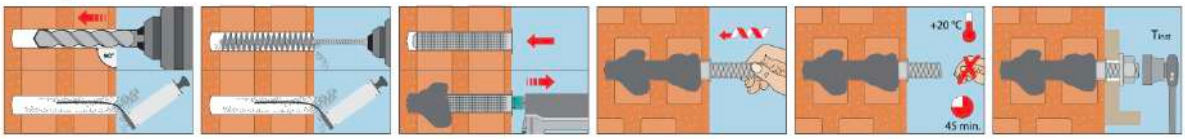


## Injektionsmörtel 280ml inkl. 2 Mischer, Option 1

| Artikel Nummer | Größe | Zulassung | VPE |
|---|---|---|---|
| 1111-280 | 280 ml | Option 7 | 12 |

## Winter Injektionsmörtel 300ml inkl. 1 Mischer, Option 1

| Artikel Nummer | Größe | Zulassung | VPE |
|---|---|---|---|
| 1111-302 | 300 ml | Option 1 | 12 |

## Injektionsmörtel 300ml Styrolfrei inkl. 2 Mischer, Option 7

| Artikel Nummer | Größe | Zulassung | VPE |
|---|---|---|---|
| 1111-303 | 300 ml | Option 7 | 12 |

BATIFIX

# Mörtelpatrone

| Artikel Nummer | Größe | Bohrer | VPE |
|---|---|---|---|
| 1000-008 | M8 | Ø10 | 10 |
| 1000-010 | M10 | Ø12 | 10 |
| 1000-012 | M12 | Ø14 | 10 |
| 1000-016 | M16 | Ø18 | 10 |
| 1000-020 | M20 | Ø25 | 10 |

# Ankerstangen verzinkt und Edelstahl A4

## Technische Daten Ankerstangen

| Größe | Zulassung* | Bohrer | Bohrlochtiefe | Nutzlänge |
|---|---|---|---|---|
| M8x110 | Option 1 | Ø10 | 80 mm | 20 mm |
| M10x130 | Option 1 | Ø12 | 90 mm | 30 mm |
| M12x160 | Option 1 | Ø14 | 110 mm | 35 mm |
| M12x220 | Option 1 | Ø14 | 110 mm | 95 mm |
| M16x190 | Option 1 | Ø18 | 125 mm | 45 mm |
| M16x250 | Option 1 | Ø18 | 125 mm | 105 mm |
| M20x260 | Option 1 | Ø25 | 170 mm | 60 mm |

*in Verbindung mit Mörtel Option 1

## Ankerstange verzinkt

| Artikel Nummer | Größe | VPE |
|---|---|---|
| 3008-110 | M8x110 | 10 |
| 3010-130 | M10x130 | 10 |
| 3012-160 | M12x160 | 10 |
| 3012-220 | M12x220 | 10 |
| 3016-190 | M16x190 | 10 |
| 3016-250 | M16x250 | 10 |
| 3020-260 | M20x260 | 10 |

## Ankerstange Edelstahl A4

| Artikel Nummer | Größe | VPE |
|---|---|---|
| 3108-110 | M8x110 | 10 |
| 3110-130 | M10x130 | 10 |
| 3112-160 | M12x160 | 10 |
| 3112-210 | M12x210 | 10 |
| 3116-190 | M16x190 | 10 |
| 3116-250 | M16x250 | 10 |
| 3120-260 | M20x260 | 10 |

# Siebhülsen

| Artikel Nummer | Größe | VPE |
|---|---|---|
| 1111-050 | 12x50 | 50 |
| 1111-085 | 16x85 | 20 |
| 1111-130 | 16x130 | 20 |
| 1111-185 | 20x85 | 10 |

BATIFIX

## Gewindestangen verzinkt

| Artikel Nummer | Größe | VPE |
|---|---|---|
| 4900-006 | M6x1000 | 10 |
| 4900-008 | M8x1000 | 10 |
| 4900-010 | M10x1000 | 10 |
| 4900-012 | M12x1000 | 10 |
| 4900-016 | M16x1000 | 10 |
| 4900-020 | M20x1000 | 5 |
| 4900-024 | M24x1000 | 5 |

*weitere Größen auf Anfrage

## Gewindestangen Edelstahl A2

| Artikel Nummer | Größe | VPE |
|---|---|---|
| 4900-106 | M6x1000 | 10 |
| 4900-108 | M8x1000 | 10 |
| 4900-110 | M10x1000 | 10 |
| 4900-112 | M12x1000 | 10 |
| 4900-116 | M16x1000 | 10 |

*weitere Größen auf Anfrage

## Gewindestangen Edelstahl A4

| Artikel Nummer | Größe | VPE |
|---|---|---|
| 4900-206 | M6x1000 | 10 |
| 4900-208 | M8x1000 | 10 |
| 4900-210 | M10x1000 | 10 |
| 4900-212 | M12x1000 | 10 |
| 4900-216 | M16x1000 | 10 |

*weitere Größen auf Anfrage

BATIFIX

# Universal Silikon

- Abdichtung von Dehnungsfugen, die Feuchtigkeit ausgesetzt sind
- Zum Abdichten und Verkleben von Elementen in Badezimmern und Küchen
- Einbau von Fenstern, Verglasungen und gehärtetem Glas auf Aluminiumrahmen
- Fugen aus PVC, lackiertes Holz, Keramikoberflächen, Aluminium usw.

## Universal Silikon

| Artikel Nummer | Größe | Farbe | VPE |
|---|---|---|---|
| 1112-280 | 280 ml | weiß | 12 |
| 1113-281 | 280 ml | transparent | 12 |

# Silikon Professional

- Für die Montage von Glas, Verglasung und gehärtetem Glas, auf Aluminium-, Holz- und PVC-Rahmen.
- Zur Abdichtung von Fugen, in denen sich Schimmel bilden kann (Badezimmer und Keller)
- Ausgezeichnete Haftung auf: Beton, Ziegel, Holz, Stahl, verschiedenen Kunststoffen -PVC, Porenbeton, Keramik, laminierten Gipsplatten, Glas, Hartglas, Metall, Porzellan, EPS, emaillierten Oberflächen usw.)

## Silikon Professional

| Artikel Nummer | Größe | Farbe | VPE |
|---|---|---|---|
| 1112-282 | 280 ml | weiß | 12 |
| 1113-283 | 280 ml | transparent | 12 |

BATIFIX

# Acryl

- Geeignet zum Abdichten aller Art von Fugen, kleinen Löchern, Rissen in Fassaden oder Wänden, Rillen in Rollladenkästen, Tür- und Fensterrahmen
- Geeignet für poröse Materialien (Beton, Holz, Keramikfliesen, Gipskartonplatten) und zur Reparatur kleiner Risse
- Flexibel und hohe Haftfestigkeit
- Überstreich- und Überlackierbar
- Leicht aufzutragen
- Geeignet für den Innen- und Außenbereich

## Acryl

| Artikel Nummer | Größe | Farbe | VPE |
|---|---|---|---|
| 1114-280 | 280 ml | weiß | 12 |
| 1114-281 | 280 ml | grau | 12 |

## Hybrid Montagekleber

- Füllung von Dehnungsfugen.
- Abdichtung der Fugen von Silos, Tanks, Behältern und anderen Aluminiumelementen.
- Zugelassen für den Einsatz in der Lebensmittelindustrie (ISEGA-Zertifikat).
- Montage und Abdichtung von Küchenelementen, Platten, Abdeckungen und Strukturen, die Schwingungen ausgesetzt sind.

| Artikel Nummer | Größe | Farbe | VPE |
|---|---|---|---|
| 1113-290 | 290 ml | weiß | 12 |
| 1113-291 | 290 ml | grau | 12 |
| 1113-292 | 290 ml | braun | 12 |
| 1113-293 | 290 ml | schwarz | 12 |

## Hybrid Montagekleber transparent

- Sichtbare Anwendungen, die Elastizität erfordern oder Schwingungen ausgesetzt sind
- Verklebung von Dachrinnen, Dächern, Rahmenverbindungen und Konstruktionselementen.
- Verklebung der Fugen von Silos, Tanks, Behältern und anderen Aluminiumelementen.
- Für die Befestigung von Materialien mit einer transparenten Fuge, Glas/Glas.

| Artikel Nummer | Größe | Farbe | VPE |
|---|---|---|---|
| 1113-295 | 290 ml | transparent | 12 |

## High Hybrid Montagekleber weiß Superfast

- Sichtbare Anwendungen, die Elastizität erfordern oder Schwingungen ausgesetzt sind
- Verkleben schwerer Gegenstände unter anspruchsvollen Bedingungen
- **Sofortige Haftung und Belastbarkeit.** Reduziert die Installationszeiten.
- Geeignet für schnelles und ungestütztes Arbeiten

| Artikel Nummer | Größe | Farbe | VPE |
|---|---|---|---|
| 1113-294 | 290 ml | weiß | 12 |

## PU-Schaum Feuerfest B1

- Feuerbeständiger PU-Schaum, einfache Anwendung mit Pistole
- Für den Einsatz in Innen- und Außenbereichen
- Kraftkontrollierte Verspreizung
- Professionelle Verarbeitung, Premium-PU-Schaum
- Hochleistungsschaum, starker Verbund
- Schnelle Aushärtung, Feuerbeständig
- Hervorragende Schall- und Wärmedämmung
- Anwendung für die Versiegelung, Füllung, Dämmung, Montage und Befestigung beim Bau. Geeignet für Projekte, an denen eine höhere Feuerfestigkeit erforderlich ist.

| Artikel Nummer | Größe | Art | VPE |
|---|---|---|---|
| 1115-750 | 750 ml | Pistole | 12 |
| 1115-751 | 750 ml | mit Kanüle | 12 |

## PU-Schaum Reiniger

- Reiniger für PU-Schaum, Anwendung mit Pistole oder Sprühapplikator
- Für den Einsatz in Innen- und Außenbereichen
- Das ideale Produkt für die korrekte Wartung der Auspresspistole und die Reinigung der Arbeitsoberflächen
- Nur mit frisch aufgetragenem PU-Schaum anwendbar
- Verwendbar mit Pistole oder Sprühapplikator
- Hohe Haftleistung
- Lagertemperatur: +5 °C bis +25 °C
- Haltbarkeitsdauer: 24 Monate

| Artikel Nummer | Größe | Art | VPE |
|---|---|---|---|
| 1115-500 | 500 ml | Reiniger | 12 |



BATIFIX

# Massivrohrschellen mit Schallschutzeinlage

- Verstärkte Schellen für schwere Rohre.
- Rundstahlbügel mit Rohrunterlage, flexibler Einbau.
- Rohrschellen mit Doppelgewinde M8+M10.
- FM-Zertifizierung für Brandschutzrohre.
- Anwendung: Sanitärwasser, Elektrik, Belüftung, Klimatisierung, Gasrohre, Brandschutz usw.

## Massivrohrschelle M8+M10

| Artikel Nummer | Größe | Weite / Zoll | VPE |
|---|---|---|---|
| 5000-018 | Ø18 | 15-19 - 3/8 | 50 |
| 5000-022 | Ø22 | 20-25 - 1/2 | 50 |
| 5000-028 | Ø28 | 26-30 - 3/4 | 50 |
| 5000-035 | Ø35 | 32-36 - 1 | 50 |
| 5000-040 | Ø40 | 38-43 - 1 1/4 | 25 |
| 5000-048 | Ø48 | 47-51 - 1 1/2 | 25 |
| 5000-054 | Ø54 | 53-56 - 1 1/2 | 25 |
| 5000-060 | Ø60 | 60-64 – 2 | 25 |
| 5000-070 | Ø70 | 68-72 - 2 | 25 |
| 5000-075 | Ø75 | 75-80 - 2 1/2 | 25 |

*weitere Größen erhältlich

## Massivrohrschelle M8 seitlich einschwenkbar

| Artikel Nummer | Größe | Weite / Zoll | VPE |
|---|---|---|---|
| 5002-015 | Ø16 | 12-16 – 1/4 | 50 |
| 5002-018 | Ø18 | 15-19 - 3/8 | 50 |
| 5002-022 | Ø22 | 20-25 - 1/2 | 50 |
| 5002-028 | Ø28 | 26-30 - 3/4 | 50 |
| 5002-035 | Ø35 | 32-36 - 1 | 50 |
| 5002-040 | Ø40 | 38-43 - 1 1/4 | 25 |
| 5002-048 | Ø48 | 47-51 - 1 1/2 | 25 |
| 5002-054 | Ø54 | 53-56 - 1 1/2 | 25 |
| 5002-060 | Ø60 | 60-64 – 2 | 25 |
| 5002-075 | Ø75 | 75-80 - 2 1/2 | 25 |

*weitere Größen erhältlich

BATIFIX

## Gelenkrohrschelle M8 und Schnellverschluss

| Artikel Nummer | Größe | Weite / Zoll | VPE |
|---|---|---|---|
| 5002-015 | Ø16 | 14-15 – 1/4 | 50 |
| 5002-018 | Ø18 | 16-19 - 3/8 | 50 |
| 5002-022 | Ø22 | 21-23 - 1/2 | 50 |
| 5002-028 | Ø28 | 26-28 - 3/4 | 50 |
| 5002-035 | Ø35 | 32-35 - 1 | 50 |
| 5002-040 | Ø42 | 40-43 - 1 1/4 | 25 |
| 5002-048 | Ø48 | 48-51 - 1 1/2 | 25 |
| 5002-054 | Ø54 | 52-56 - 1 1/2 | 25 |
| 5002-060 | Ø60 | 57-60 – 2 | 25 |

## Stockschrauben verzinkt

| Artikel Nummer | Größe | Schlüsselweite | VPE |
|---|---|---|---|
| 2506-040 | 6x40 | - | 100 |
| 2506-050 | 6x50 | - | 100 |
| 2506-060 | 6x60 | - | 100 |
| 2506-070 | 6x70 | - | 100 |
| 2506-080 | 6x80 | - | 100 |
| 2508-050 | 8x50 | - | 100 |
| 2508-060 | 8x60 | - | 100 |
| 2508-070 | 8x70 | - | 100 |
| 2508-080 | 8x80 | 6 | 100 |
| 2508-090 | 8x90 | 6 | 100 |
| 2508-100 | 8x100 | 6 | 100 |
| 2508-110 | 8x110 | 6 | 100 |
| 2508-120 | 8x120 | 6 | 100 |
| 2508-130 | 8x130 | 6 | 100 |
| 2510-080 | 10x80 | 8 | 100 |
| 2510-080 | 10x100 | 8 | 100 |
| 2510-080 | 10x110 | 8 | 100 |
| 2510-120 | 10x120 | 8 | 100 |
| 2510-130 | 10x130 | 8 | 100 |
| 2510-140 | 10x140 | 8 | 100 |
| 2510-150 | 10x150 | 8 | 100 |
| 2510-180 | 10x180 | 8 | 100 |
| 2510-200 | 10x200 | 8 | 100 |

# Messingdübel

**Belastbar bis 60 KG**

## Technische Daten Messingdübel

| Größe | Bohrer | Bohrlochtiefe |
|---|---|---|
| M4x16 | Ø5 | 20 mm |
| M5x18 | Ø6 | 22 mm |
| M6x23 | Ø8 | 28 mm |
| M8x28 | Ø10 | 33 mm |
| M10x34 | Ø12 | 40 mm |
| M12x38 | Ø15 | 45 mm |

## Messingdübel

| Artikel Nummer | Größe | VPE |
|---|---|---|
| 0004-016 | M4x16 | 100 |
| 0005-020 | M5x18 | 100 |
| 0006-023 | M6x23 | 100 |
| 0008-028 | M8x28 | 50 |
| 0010-033 | M10x34 | 50 |
| 0012-040 | M12x38 | 50 |

BATIFIX

## Krepp Klebeband

| Artikel Nummer | Größe | VPE |
|---|---|---|
| 8000-019 | 50m x 19mm | 48 |
| 8000-025 | 50m x 25mm | 36 |
| 8000-030 | 50m x 30mm | 40 |
| 8000-038 | 50m x 38mm | 24 |
| 8000-048 | 50m x 48mm | 24 |

## Maler-Abdeckband gold

| Artikel Nummer | Größe | VPE |
|---|---|---|
| 8000-115 | 50m x 15mm | 48 |
| 8000-125 | 50m x 25mm | 48 |
| 8000-130 | 50m x 30mm | 48 |
| 8000-138 | 50m x 38mm | 24 |
| 8000-148 | 50m x 48mm | 24 |

## Gewebe-Klebeband silber

| Artikel Nummer | Größe | VPE |
|---|---|---|
| 8000-250 | 50m x 50mm | 12 |

## Abdeckfolie mit Klebeband

| Artikel Nummer | Größe | VPE |
|---|---|---|
| 8001-030 | 33m x 300mm | 50 |
| 8001-055 | 33m x 550mm | 50 |
| 8001-110 | 33m x 1100mm | 25 |
| 8001-140 | 20m x 1400mm | 25 |
| 8001-180 | 20m x 1800mm | 25 |
| 8001-270 | 20m x 2700mm | 25 |

BATIFIX

## Abdeckpapier mit Klebeband

| Artikel Nummer | Größe | VPE |
|---|---|---|
| 8001-300 | 20m x 300mm | 6 |
| 8001-450 | 20m x 450mm | 6 |

## Abdeckfolie 20qm

| Artikel Nummer | Größe | VPE |
|---|---|---|
| 8002-006 | 4 x 5m – 6my | 40 |



## Malerabdeckvlies

| Artikel Nummer | Größe | VPE |
|---|---|---|
| 8002-110 | 10m / Rolle | 1 |

## Gerüstösen

Gerüstösen aus blau verzinktem Stahl, mit einem **Augendurchmesser von 23 mm**. Ein kontrolliertes Setzen der Gerüstöse ist durch Einschraub-Markierungen gewährleistet. Zur optimalen Verarbeitung empfehlen wir den Kragendübel.

| Artikel Nummer | Größe | VPE |
|---|---|---|
| 9112-090 | 12x90 | 50 |
| 9112-120 | 12x120 | 50 |
| 9112-160 | 12x160 | 50 |
| 9112-190 | 12x190 | 50 |
| 9112-230 | 12x230 | 50 |
| 9112-300 | 12x300 | 50 |
| 9112-350 | 12x350 | 50 |
| 9114-070 | 14x70 / Dübel | 20 |

## Kabelbinder

| Artikel Nummer | Größe | VPE |
|---|---|---|
| 9202-080 | 2,5x80 | 100 |
| 9202-100 | 2,5x100 | 100 |
| 9202-140 | 2,5x140 | 100 |
| 9202-160 | 2,5x160 | 100 |
| 9202-200 | 2,5x200 | 100 |
| 9203-140 | 3,6x140 | 100 |
| 9203-200 | 3,6x200 | 100 |
| 9203-300 | 3,6x300 | 100 |
| 9203-370 | 3,6x370 | 100 |
| 9204-120 | 4,8x120 | 100 |
| 9204-160 | 4,8x160 | 100 |
| 9204-180 | 4,8x180 | 100 |
| 9204-200 | 4,8x200 | 100 |
| 9204-250 | 4,8x250 | 100 |
| 9204-290 | 4,8x290 | 100 |
| 9204-370 | 4,8x370 | 100 |
| 9207-200 | 7,6x200 | 100 |
| 9207-290 | 7,6x290 | 100 |
| 9207-370 | 7,6x370 | 100 |
| 9212-225 | 12,5x225 | 50 |

| Artikel Nummer | Größe | VPE |
|---|---|---|
| 9302-080 | 2,5x80 | 100 |
| 9302-100 | 2,5x100 | 100 |
| 9302-140 | 2,5x140 | 100 |
| 9302-160 | 2,5x160 | 100 |
| 9302-200 | 2,5x200 | 100 |
| 9303-140 | 3,6x140 | 100 |
| 9303-200 | 3,6x200 | 100 |
| 9303-300 | 3,6x300 | 100 |
| 9303-370 | 3,6x370 | 100 |
| 9304-120 | 4,8x120 | 100 |
| 9304-160 | 4,8x160 | 100 |
| 9304-180 | 4,8x180 | 100 |
| 9304-200 | 4,8x200 | 100 |
| 9304-250 | 4,8x250 | 100 |
| 9304-290 | 4,8x290 | 100 |
| 9304-370 | 4,8x370 | 100 |
| 9307-200 | 7,6x200 | 100 |
| 9307-290 | 7,6x290 | 100 |
| 9307-370 | 7,6x370 | 100 |
| 9312-225 | 12,5x225 | 50 |

# Spanplattenschrauben, mit Teilgewinde

| Artikel Nummer | Größe | TX | VPE |
|---|---|---|---|
| 2030-035 | 3,0x35 | 10 | 1000 |
| 2030-040 | 3,0x40 | 10 | 1000 |
| 2035-030 | 3,5x30 | 15 | 1000 |
| 2035-035 | 3,5x35 | 15 | 1000 |
| 2035-040 | 3,5x40 | 15 | 1000 |
| 2035-045 | 3,5x45 | 15 | 1000 |
| 2035-050 | 3,5x50 | 15 | 500 |
| 2040-030 | 4x30 | 20 | 1000 |
| 2040-035 | 4x35 | 20 | 1000 |
| 2040-040 | 4x40 | 20 | 1000 |
| 2040-045 | 4x45 | 20 | 500 |
| 2040-050 | 4x50 | 20 | 500 |
| 2040-060 | 4x60 | 20 | 500 |
| 2040-070 | 4x70 | 20 | 200 |
| 2045-040 | 4,5x40 | 25 | 500 |
| 2045-045 | 4,5x45 | 25 | 500 |
| 2045-050 | 4,5x50 | 25 | 500 |
| 2045-060 | 4,5x60 | 25 | 200 |
| 2045-070 | 4,5x70 | 25 | 200 |
| 2045-080 | 4,5x80 | 25 | 200 |
| 2050-040 | 5x40 | 30 | 500 |
| 2050-045 | 5x45 | 30 | 500 |
| 2050-050 | 5x50 | 30 | 500 |
| 2050-060 | 5x60 | 30 | 200 |
| 2050-070 | 5x70 | 30 | 200 |
| 2050-080 | 5x80 | 30 | 200 |
| 2050-090 | 5x90 | 30 | 200 |
| 2050-100 | 5x100 | 30 | 200 |
| 2050-120 | 5x120 | 30 | 100 |
| 2060-050 | 6x50 | 35 | 200 |
| 2060-060 | 6x60 | 35 | 200 |
| 2060-070 | 6x70 | 35 | 200 |
| 2060-080 | 6x80 | 35 | 100 |
| 2060-090 | 6x90 | 35 | 100 |
| 2060-100 | 6x100 | 35 | 100 |
| 2060-110 | 6x110 | 35 | 100 |
| 2060-120 | 6x120 | 35 | 100 |
| 2060-130 | 6x130 | 35 | 100 |
| 2060-140 | 6x140 | 35 | 100 |
| 2060-150 | 6x150 | 35 | 100 |
| 2060-160 | 6x160 | 35 | 100 |
| 2060-180 | 6x180 | 35 | 100 |
| 2060-200 | 6x200 | 35 | 100 |

BATIFIX

## Kartuschenpresse

| Artikel Nummer | Größe | VPE |
|---|---|---|
| 1111-990 | 300 ml | 1 |

## Skelettpistole

| Artikel Nummer | Größe | VPE |
|---|---|---|
| 1111-999 | 300 ml | 1 |

## Bohrloch Ausbläser

| Artikel Nummer | Größe | VPE |
|---|---|---|
| 1111-991 | - | 1 |

## Hohlraum-Montagezange

| Artikel Nummer | Größe | VPE |
|---|---|---|
| 2004-000 | - | 1 |

## PU-Microhandschuhe

| Artikel Nummer | Größe | VPE |
|---|---|---|
| 9999-909 | 9 - L | 12 |
| 9999-910 | 10 - XL | 12 |

BATIFIX

## PU-Schaumpistole aus Teflon

| Artikel Nummer | Größe | VPE |
|---|---|---|
| 1115-800 | - | 1 |

## PU-Schaumpistole

| Artikel Nummer | Größe | VPE |
|---|---|---|
| 1115-801 | - | 1 |

## Universalmesser mit Kunststoff

| Artikel Nummer | Größe | VPE |
|---|---|---|
| 9999-901 | - | 1 |

## Universalmesser mit Stahlführung

| Artikel Nummer | Größe | VPE |
|---|---|---|
| 9999-902 | - | 1 |

BATIFIX